

**Agenzia del Territorio
CATASTO FABBRICATI
Ufficio Provinciale di
Ascoli**

Dichiarazione protocollo n. AP0162588 del 23/06/2008

Planimetria di u.i.u. in Comune di Fermo

Via Carlo Casalegno

civ. SCN

Identificativi Catastali:

Sezione:
Foglio: 4
Particella: 643
Subalterno: 29

Compilata da:
Lattanzi Gianfranco
Iscritto all'albo:
Geometri

Prov. Fermo

N. 407

Scheda n. 1 Scala 1:200

PIANO SECONDO
H=2.70mt

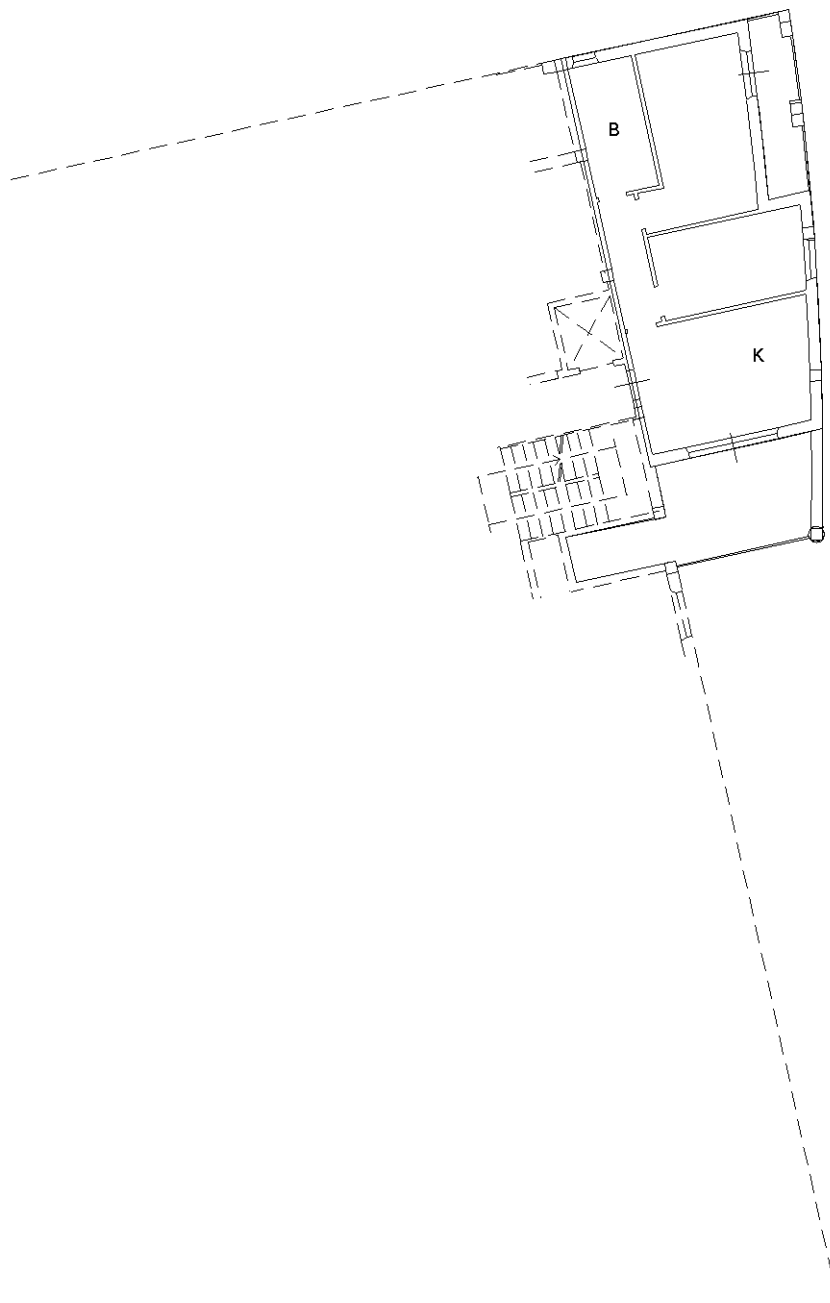

NORD

Ultima planimetria in atti

**Agenzia del Territorio
CATASTO FABBRICATI
Ufficio Provinciale di
Ascoli**

Dichiarazione protocollo n. AP0162588 del 23/06/2008

Planimetria di u.i.u. in Comune di Fermo

Via Carlo Casalegno

civ. SCN

Identificativi Catastali:

Sezione:
Foglio: 4
Particella: 643
Subalterno: 48

Compilata da:
Lattanzi Gianfranco
Iscritto all'albo:
Geometri

Prov. Fermo

N. 407

Scheda n. 1

Scala 1:200

PIANO S.1°
H=2.40mt

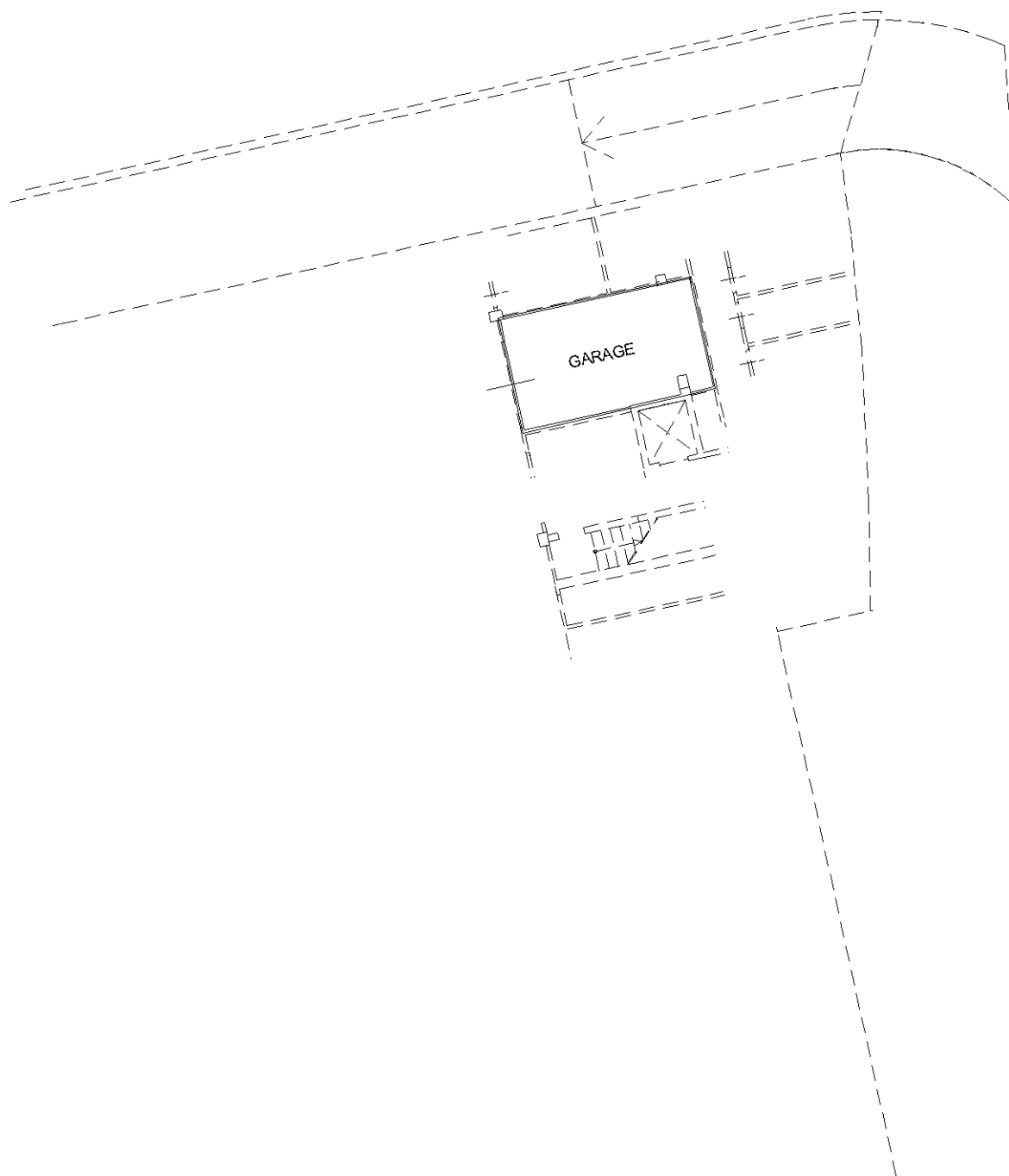

NORD

Ultima planimetria in atti

**Agenzia del Territorio
CATASTO FABBRICATI
Ufficio Provinciale di
Ascoli**

Dichiarazione protocollo n. AP0162588 del 23/06/2008

Planimetria di u.i.u. in Comune di Fermo

Via Carlo Casalegno

civ. SCN

Identificativi Catastali:

Sezione:
Foglio: 4
Particella: 643
Subalterno: 69

Compilata da:
Lattanzi Gianfranco
Iscritto all'albo:
Geometri

Prov. Fermo

N. 407

Scheda n. 1 Scala 1:200

PIANO S.1°
H=2.40mt

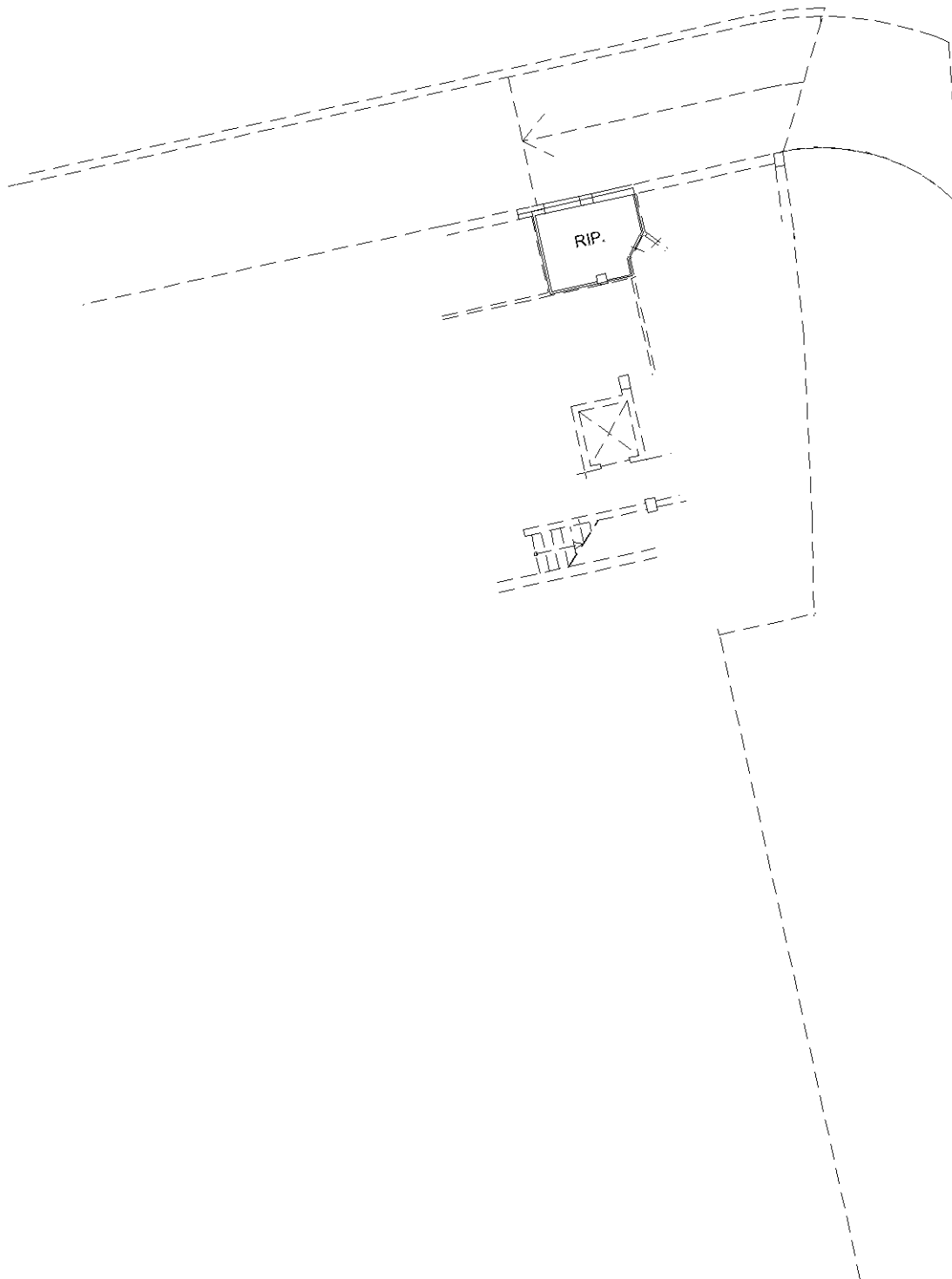

NORD

Ultima planimetria in atti